coleção vida

Desperte seus sentidos.

Casa Simone Todeschini

Ibirubá & Cruz Alta

Tendence

by Pasqualini

ano 01 - número 01

Visite o APARTAMENTO DECORADO

DECORAÇÃO

Conheça a proposta da **Pasqualini** para o **apartamento decorado do Edifício Imigrantes**

GASTRONOMIA

Al Mondo - A alta do turismo gastronômico

QUALIDADE DE VIDA

Psicobloc - um esporte pra quem curte adrenalina

EDIFÍCIO IMIGRANTES: o local ideal para viver bem!

PASQUALINI
EMPREENDIMENTOS IMOBILIÁRIOS

A equipe da Pasqualini responsável pelos projetos recentes.

A MARCA DOS BONS NEGÓCIOS ALCANÇA A MATURIDADE

A Pasqualini Empreendimentos Imobiliários é uma empresa familiar que atua há quase trinta anos no mercado da construção civil. A empresa já atuou em vários segmentos da indústria da construção, desde obras privadas de pequeno porte até obras públicas de grande porte. Atualmente, o foco principal da empresa é a incorporação, construção e comercialização de empreendimentos habitacionais e assim, proporcionar às pessoas a realização de um de seus maiores desejos: o sonho da casa própria.

A interdisciplinaridade é outra característica da Pasqualini: profissionais da engenharia, arquitetura, administração, direito e contabilidade fazem parte da construtora. A empresa também possui uma equipe própria de consultores imobiliários. A Pasqualini busca continuamente a melhoria de seus processos e produtos e, por isso, questões como novas tecnologias construtivas, qualidade e meio ambiente são tratadas com prioridade. A empresa é certificada pela ISO 9001:2008 e pelo Siac Nivel A desde 2008, sendo a primeira construtora da região a estar apta para a construção de imóveis financiados na planta pela Caixa Econômica Federal.

Além disso, a Pasqualini aplica o Programa 5`S em seus

A MARCA DOS B

IMIGRANTES

SOLAR DA PRAÇA

RESIDENCIAL PLAZA TIRADENTES

empreendimentos. Possibilitando melhorar a qualidade de vida dos operários e tornar o ambiente de trabalho mais limpo e organizado.

Atualmente são quase 100 funcionários atuando em quatro empreendimentos da Pasqualini. Em Ijuí os edifícios *Plaza Tiradentes* e *Terra Nova* e em Ibirubá os edifícios *Imigrantes* (em fase de conclusão) e *Personnalité Residence*. Os últimos empreendimentos entregues foram o *Via Vêneto,* na cidade de Ijuí e *Solar da Praça,* na cidade de Ibirubá. Todos sonhos idealizados pela Pasqualini, que no decorrer dos anos se tornaram realidade.

PERSONNALITÉ

TERRA NOVA

A empresa destaca-se pela excelência em acabamentos, com pesquisa de materiais e novas tecnologias, sempre aliando beleza e qualidade em suas obras. Com atuação em diversas cidades da região, a Pasqualini Empreendimentos Imobiliários atinge a maioridade e se estabelece como uma empresa de confiabilidade e tradição no segmento da construção civil.

Fique feliz da vi

Cozinhas | Dormitórios | Home Theaters | Áreas de Serviço | Banheiros | Corporativos

Versatilidade em projetos personalizados | Marca de móveis planejados com a maior rede de lojas do Brasil | Tecnologia e qualidade que garantem solidez no mercado

da com Italínea.

Casa Simone

Italínea Móveis

Ibirubá: Serafim Fagundes, 1160. 54.3324.1035 Cruz Alta: Borges de Medeiros, 29. 55.3324.1090

ÍNDICE

Pág **07** - VIAGEM / CANADÁ

Pág **10** - MODA / GUARDA ROUPA INVERNO

Pág **11** - FACES DO RIO

Pág **12** - DECORAÇÃO

Pág **14** - GASTRONOMIA / AL MONDO

Pág **16** - MIX CULT

Pág **18** - ESPORTE / PSICOBLOC

Pág **32** - BELEZA / BASE SPRAY

Pág **35** - MULHERES PERFEITAS

Pág **36** - SCHIRMANN / CREDIBILIDADE NA HORA DE CONSTRUIR

Pág **38** - PERFIL PROFISSIONAL

EDITORIAL

A Revista Tendence by Pasqualini une conceitos, elementos e tendências que acompanham o desenvolvimento do cotidiano da sociedade moderna.

Segmentada, direciona matérias atraentes para os leitores. Decoração, gastronomia, cultura e qualidade de vida são alguns dos temas que compõem o perfil editorial desta revista.

Uma proposta criativa e exclusiva para quem gosta de bom conteúdo, inovação e informações diferenciadas.

Nessa edição nos preocupamos em oferecer um mix de conteúdo que fosse interessante para todos os estilos e idades. Começando por uma viagem cultural pelo Canadá, partindo para dicas sobre o guarda roupa da nova estação, uma proposta completa de um apartamento decorado, turismo gastronômico e saborosas receitas para o inverno, um mix cult com várias dicas culturais, uma coluna com dicas de beleza ...

Conteúdo, informação e uma experiência visual compõem a identidade da Tendence by Pasqualini.

EXPEDIENTE

Revista Tendence By Pasqualini é uma publicação da Pasqualini Empreendimentos Imobiliários. Rua José Bonifácio, 328 - Ijuí - RS
Shopping JB - Sala 506 - Fone: (55) 3332.3900 - Cep: 98700-000
e-mail: pasqualini@pasqualini.com.br - www.pasqualini.com.br

Coordenação: Carmen Pasqualini
Fernanda Pasqualini
Mônica Pasqualini Chaves

Edição, Revisão, Projeto Gráfico, Comercialização, Diagramação e Direção de Arte:

Jornalista Responsável: Maria Alice Ribeiro da Rosa

Direção Fotográfica: Roseane Barbian

VIAGEM

CANADÁ

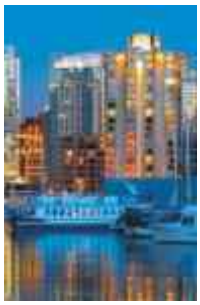

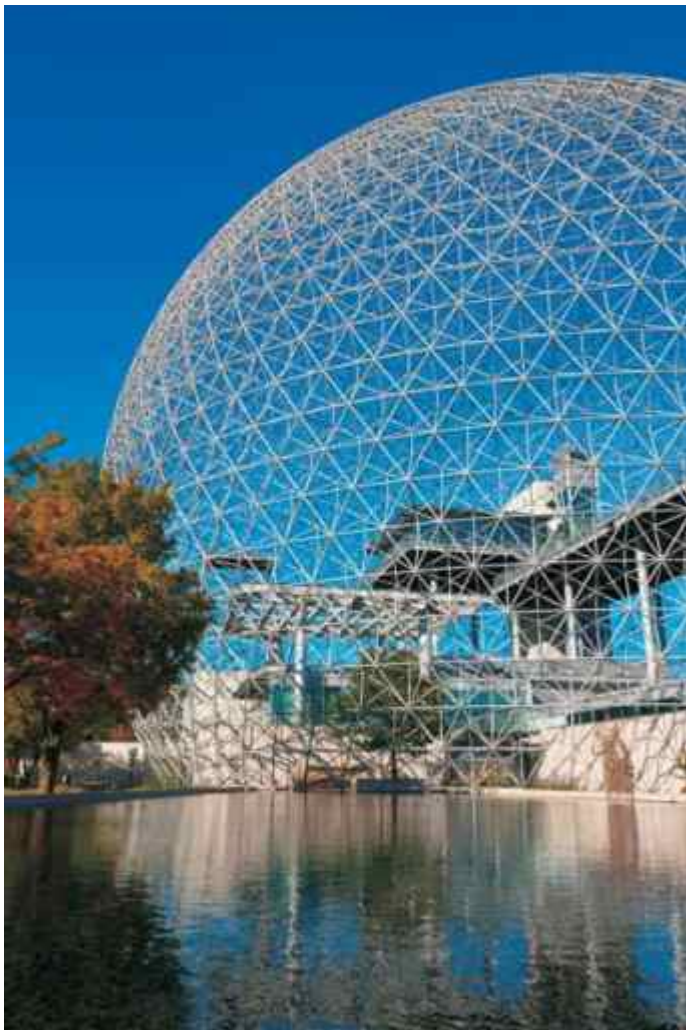

Quando você pensa em lugares para visitar o Canadá não é a primeira opção. Já era de se imaginar. Com fama de um país gelado e muito longe dos trópicos, o Canadá ainda não foi descoberto pelos brasileiros. Mas, com certeza, quem já esteve lá sabe que o país é encantador.

O Canadá como país, é bem mais novo que o Brasil, mas os primeiros europeus chegaram no país há mais de mil anos com uma comunidade viking. No século XIX o oeste do Canadá começou a se desenvolver. A constituição de 1867, que unificou todas as colônias do Canadá em um país só, tinha como condição de assinatura a construção de uma ferrovia que ligaria todas as províncias, de costa a costa. Uma vez estabelecida, os imigrantes começaram a chegar ao centro-oeste canadense com força. A terra era dada de graça aos imigrantes que aceitavam o desafio de montar uma vida agrícola nestas terras bravas. Em termos da economia canadense, certas indústrias contribuíram ao desenvolvimento do país. Pesca, madeira, pele, agricultura, mineração e siderurgia explodiram com o desenvolvimento industrial do continente, particularmente da indústria automobilística. Até hoje, mais que 40% da produção nacional é exportada. A taxa de inflação atual é baixíssima, e a economia está muito saudável e estável.

O Canadá é um país de imigrantes, sendo que os de origem inglesa respondem por 37% da população e os franceses, por 32%. Inglês e francês são as duas línguas oficiais. O Canadá possui sete regiões, cada uma com um clima e paisagem diferentes: a costa do Pacífico, onde fica a ilha de Vancouver e a cidade de Victoria; as cordilheiras, onde se encontram as montanhas mais altas do país e o Monte Logan, situado na maior calota glacial ao sul do círculo ártico; as pradarias; o Escudo Canadense; os Grandes Lagos, os Apalaches, no Atlântico; o Ártico e os Parques Nacionais.

A população concentra-se em uma faixa de cerca de 160 km acima da fronteira com os Estados Unidos. Há áreas praticamente despovoadas, como os gelados Territórios do Noroeste. Terra dos inuits - povos nativos que incluem os esquimós - e da aurora boreal, fenômeno que ocorre durante o outono e o inverno, os Territórios do Noroeste concentram apenas 0,2% da população. Segundo maior país do planeta em extensão, só perdendo para a Rússia, o Canadá possui seis fusos horários. É o país de maior costa do mundo - além do Atlântico e do Pacífico, também possui litoral no oceano Ártico. Estima-se que o país tenha 1/7 da água doce do mundo.

Toronto é a maior cidade do Canadá e fica às margens do lago Ontário. Hoje metade da população é de imigrantes, num total de 150 etnias. Há bairros ou áreas com restaurantes, lojas e serviços típicos da Itália, Índia, Polônia, China, Alemanha, Portugal, Brasil e Grécia, entre outros países. A CN Tower, torre *high tech* com 553 metros é um marco da cidade. No topo de seus 180 andares há um deck com chão de vidro. Outro símbolo da cidade é o *Skydome,* estádio com teto retrátil do time de beisebol Blue Jays. Toronto reurbanizou as margens do lago Ontário, e seu Harbourfront Centre é um pólo cultural e de lazer com marinas, parques, hotéis, cafés, lojas de antiguidades e artesanato. The Beaches é o bairro às margens do lago. Seu estilo descontraído atrai multidões no fim de semana, com uma concorrida orla cheia de quadras esportivas e parques. Outro complexo de lazer é o *Ontario Place*. O castelo Casa Loma é uma atração curiosa. Construído em 1914 por um milionário excêntrico, tem 98 quartos.

A natureza é um privilégio para os canadenses. Uma das regiões mais bonitas do Canadá, as Montanhas Rochosas têm grandes lagos de água turquesa em suas florestas. Na região existem vários parques nacionais, como o *Top of the World Park, o Kootenay Park* - ambos podem ser percorridos de carro - e o *Purcell Park*, onde os trajetos só podem ser percorridos a pé.

Outros esportes apreciados nos parques, além do trekking, são o windsurfe, o rafting, o esqui aquático e o rappel. Em todos os parques há um local que fornece infraestrutura para os visitantes.

Para mais informações sobre viagens ao Canadá entre em contato com a Embaixada em Brasília: (61) 3424.5400 / Fax: (61) 3424.5490

Os consulados estão localizados em São Paulo: (11) 5509.4343 (Telefone para agendamento) e Fax: (11) 5509.4262 e no Rio de Janeiro: (21) 2543.3004.

Mais informações sobre o Canadá, visite www.canada.org.br

Schirmann Home Center

LOUÇAS E METAIS

Deca

FERRAMENTAS

TRAMONTINA

ABERTURAS

SASAZAKI
Portas e Janelas

MADECEN
INDÚSTRIA DE ESQUADRIAS

TUBOS E CONEXÕES

TIGRE
Inovando para construir melhor.

TINTAS

Suvinil

Glasurit

PISOS LAMINADOS

floor
UCG

REVESTIMENTOS CERÂMICOS

Roca

Incepa

BANHEIRAS

AXELL

Avenida Getúlio Vargas, 111 - Ijuí - RS - Fone: (55) 3332.0700

O investimento que Ijuí merece

SCHIRMANN materiais e soluções para construção

Teleclima SCHIRMANN

VISITE-NOS E CONFIRA NOSSAS CONDIÇÕES ESPECIAIS

CONDICIONADORES DE AR

- ASSISTÊNCIA TÉCNICA AUTORIZADA
- INSTALAÇÃO DE EQUIPAMENTOS

Midea® GREE Electrolux

www.schirmann.com.br

MODA

GUARDA ROUPA INVERNO

Para o inverno 2011 a moda traz nas roupas referência as heroínas de Hitchcock o tão bem lembrado mestre do suspense, autor de "Psicose", "Os Pássaros", "Um Corpo que Cai" e "Janela Indiscreta". Influências trazidas dos conjuntos de saias de lã influenciados pela II Guerra Mundial; casacos com abotoamento duplo e demarcados na cintura com cintos; detalhes como ombros exagerados e um tipo de Gola-Xale que fica voltada para fora, também são importantes.

Cores:
- Tons de camelo dominam a paleta de cores.
- Uma dose de masculinidade é conferida por tonalidades de cinza e pelo preto.

Acessórios Chave:
- Bolsas de mão estruturadas;
- Luvas de couro e de outros materiais resisitentes (driver gloves);
- Pérolas;
- Peles de Crocodilo;
- Chapéus em brim e de aba larga.

Outra heroína que inspira a moda inverno 2011 é Joana Dar'c. O look apresentado é medieval ao ponto das regiões dos seios ficarem estruturados e moldados nas roupas e tecidos como a lã pesada, além de peles caídas e armaduras tricotadas. O couro medieval, de acordo com a Prada, apresentou-se nos "vestidos cortados que foram particularmente chocantes".

Cores:
Tons de terra e de raízes, cores que remetem às florestas chegam juntamente com os casacos heráldicos (que fazem referencias aos brasões de armas) e a sensibilidade dos grãos misturam-se com o verde-oliva profundo e contrastam com os neutros.

Itens-Chave:
- Calças skinny, semelhantes às de equitação;
- Cardigans super aconchegantes;
- Botas over-the-knee (acima do joelho).

BELEZA

FACES DO RIO

Mercedes-Benz Fashion Week trouxe os rumos da beleza do inverno 2012 bem definidos. No quesito maquiagem, o destaque ficou para os olhos, mas a tendência andrógena e o clássico batom vermelho estavam em importantes desfiles. Confira a seguir as tendências apontadas na semana nova-iorquina, que abriu a temporada internacional de moda.

OLHOS - Esfumado: a ideia é esfumar a sombra, preta ou grafite, para além das pálpebras, chegando às têmporas.

Troque a sombra marrom pela colorida: alguns desfiles apostaram em três tons para os olhos da temporada: laranja, verde ou vermelho. E, se quiser, vale acrescentar gloss sobre eles!

Côncavo realçado: a região do côncavo ganha destaque nos makes seja com sombra preta ou colorida ou delineada com lápis.

Sobrancelhas: Miuccia Prada anunciou a volta das sobrancelhas marcadas na temporada de inverno 2011. O visual apareceu no verão das semanas de moda brasileiras e Nova York também aderiu à moda com ares andrógenos.

BLUSH: Bochecha-Marc-Jacobs: o novo jeito de usar blush mostrado no desfile de Marc Jacobs, que dá a impressão de afinar o rosto, promete ganhar adeptas no Brasil. Ele foi usado abaixo das têmporas, perto da boca.

BOCA: Apagada ou vermelha: os batons nude e mate lavado dominaram os desfiles da temporada, deixando o foco do make nos olhos. Prefere usar cor? Aposte no clássico bocão vermelho!

Manchada: quem não quer usar nem um (apagada), nem outro (vermelha), escolha um tom fechado - vinho, roxo, marrom.

Qualidade e Design em luminárias e acabamentos para sua casa.

HYDROLUX
HIDRÁULICO • ELÉTRICO • ACABAMENTO

Av. David José Martins, 1053 - Ijuí
(55) 3333.2080
www.hydrolux.com.br

TENDÊNCIAS DA DECORAÇÃO DE INTERIORES PARA 2011

A nova tendência da decoração para 2011 é uma mistura de padrões. A mistura de impressões oferece um coquetel visual fascinante, para a moda e para a decoração da casa. Assim, a decoração fica muito mais interessante. As regras rígidas sobre decoração deram lugar às misturas, mas sem perder a elegância e o bom gosto. Confira algumas dicas:

REVESTIMENTO IMITA COURO

Ampliando a linha de acabamentos e investindo sempre em qualidade e inovação para atender as diferentes necessidades do mercado, a Formica® acompanha as mudanças do mercado internacional e baseada no conceito de moda, traz com exclusividade uma linha desenvolvida com desenhos e cores que seguem as tendências de decoração da Europa, as quais foram elaboradas por renomados designers, oferecendo aos seus móveis um acabamento único.

O novo acabamento CO - Couro é uma textura que transmite o efeito visual do couro e também o toque do couro. Os acabamentos são texturas que podem ser aplicados em qualquer padrão da cartela, garantindo exclusividade ao projeto.

Mais informações http://www.formica.com.br

DECORAÇÃO

LOUÇA SUSPENSA

Para quem não tem espaço na cozinha, este escorredor é uma grande dica. Com dois ganchos que permitem pendurá-lo em uma barra de metal, ele libera o espaço na bancada da pia. A peça é de metal cromado e têm capacidade para quatro copos e 18 pratos. Medidas: 33,10 x 40,60 x 22 cm.

Mais informações http://www.etna.com.br

CHARME PARA PENDURAR

Seis ganchos de madeira se encaixam uns aos outros, formando uma corrente lúdica para suspender bolsas, casacos e chapéus. Projeto dos designers da Fredericia Furniture, o cabideiro Hook Me Up é um sucesso de vendas no Museu de Arte Decorativa da Dinamarca. O cabideiro é em madeira com acabamento nas cores natural, branca ou preta. O kit possui um gancho para anexar ao teto e uma alça para encaixar a primeira peça e subsequentemente uma vai se encaixando na outra até formar o móbile. A peça é constituída por seis peças no total.

Mais informações http://www.danishdesign.com.br

BANCO EMPILHÁVEL

Vinte e três produtos brasileiros, o dobro do ano passado, foram premiados no IF 2011, em Hannover, Alemanha, um importante prêmio do design. Entre eles, o banco Serbena, de Henrique Serbena, que foi lançado pela fábrica Pnaples.

Mais informações http://www.pnaples.com.br

Conheça no Show Room TK a variedades de
Lustres, Pendentes e Plafons
para decorar a sua casa.

TK Show Room
iluminação . metais . acabamentos
54.3324.1436 - www.ferragensfk.com.br

GASTRONOMIA

AL MONDO

Como surgiu a ideia para essas viagens? Foi uma demanda de público ou uma iniciativa sua?

Viajando. Em 2004 passei por lugares como Ligúria, Emilia Romana, Toscana e Costa Amalfitana, na Itália. Foram três mil quilômetros percorridos em uma verdadeira pesquisa gastronômica. Fui passando por feiras, visitei mercados e, antes dessa nova "ideia" veio o desejo de ter uma cozinha para experimentar toda aquela diversidade de temperos, iguarias, condimentos, produtos – todos de altíssima qualidade e raros por aqui. Então surgiu a ideia das viagens, porque seria uma forma de sair do trivial, de fazer refeições no hotel ou em restaurantes.

Há quanto tempo trabalha com esse roteiro e por quais lugares já passou?

Gostamos (eu e Suzi) de curtir uma boa mesa, um bom vinho. Na volta da Itália, em um desses momentos de deleite, decidimos contar nosso sonho para um casal de amigos. Celso e Adriana (Vedolin) tinham experiência em viagens e acabaram "comprando" a ideia. Hoje são nossos sócios e a primeira viagem, em 2007, foi para a região de Pisa, na Toscana. No ano passado repetimos a experiência em Provença no Luberon.

Qual o perfil do público que te procura?

Gente que gosta de liberdade na escolha dos roteiros de viagens. E que também aprecia vinhos e gastronomia.

Qual o tamanho das turmas?

Partimos da vontade e da necessidade das pessoas que nos procuram. Estamos trabalhando com projetos específicos para grupos menores, com um limite de 12 pessoas.

Quem procura uma viagem como esta, procura o que, normalmente?

Mais do que estar, simplesmente, em um belo cenário, com paisagens bonitas e pitorescas que costumamos ver em filmes. As pessoas querem ter aquele gostinho de estarem inseridas nestes lugares, fazendo parte do cotidiano de pequenas vilas, como na Provença, vivendo o dia-a-dia de vilarejos descritos romanticamente em livros de literatura.

Qual as principais diferenças que você destacaria com relação a um pacote comum de viagem internacional?

Ao contrário da impessoalidade dos hotéis, os hóspedes sentem-se com se estivessem realmente em casa. Desde a recepção até o último momento, nossa equipe faz tudo para que a estadia seja uma experiência única, já que os serviços são personalizados. A "casa" tem um Chef exclusivo que prepara os jantares e que propicia aos hóspedes a oportunidade de experimentarem e degustarem ingredientes adquiridos nas incursões às feiras locais.

Qual o valor e periodicidade das viagens? O que é preciso fazer para se inscrever em um dos seus roteiros?

A demanda vai definindo a prioridade, que hoje é anual, já que trabalhamos com grupos específicos. Para fazer parte destes roteiros basta entrar em contato conosco através do site www.almondo.com.br. Os valores ficam em 1950 euros em média, mas depende da localização, da categoria das casas. Nestes valores estão incluídos hospedagem, café, jantares, as aulas durante a estadia.

SPALLA D'AGNELLO ARROSTO (PALETA DE CORDEIRO ASSADA)

INGREDIENTES (4 PESSOAS)
- 02 paletas de cordeiro de 1,5 kg
- Sal grosso
- Pimenta-do-reino moída na hora
- Tomilho
- Alecrim
- 04 dentes de alho esmagados
- 200 ml de vinho branco
- 200 ml de molho rôti de cordeiro
- 04 colheres sopa de manteiga sem sal

PREPARO:

1. Em uma forma funda banhar a paleta com o vinho branco.
2. Temperar com pimenta, as ervas e o alho. Deixar marinando na geladeira por 24 horas.
3. Aquecer o forno a 140°C. Colocar a paleta em uma assadeira, com o liquido da marinada e acrescentar um (01) copo de água. Cobrir com papel alumínio e assar por 3 horas.
4. Retirar o papel alumínio e deixar dourar, banhando com o liquido da assadeira. Servir em uma travessa regada com o molho e com acompanhamento ou porcionar o cordeiro e servir em pratos individuais. Caso não queira fazer o molho rôti, regar com azeite e servir.

MOLHO RÔTI

INGREDIENTES (4 PESSOAS):
- 1 kg de carne de cordeiro com osso (pescoço, paleta em pedaços)
- 200 g de bacon em cubos (usar parte carne com pouca gordura)
- 1 colher (sopa) de farinha de trigo
- 2 colheres (sopa) de óleo
- 1 colher (sopa) manteiga
- 1 cebola cortada em pedaços grandes
- 1 cenoura cortada em rodelas
- 2 talos de salsão picados
- 1 talo de alho cortado em rodelas
- 3 dentes de alho amassados
- 1 colher (chá) pimenta branca amassadas
- Água

PREPARO:

1. Em uma panela de fundo grosso, colocar a manteiga e o óleo. Doure as carnes em fogo médio, até ficarem com aspecto caramelizado, bem douradas, sem queimar. Acrescente a farinha de trigo e misture bem. Cubra com água fria, (uns 3 dedos acima da carne). Quando iniciar a fervura, com uma escumadeira, retire toda espuma que irá se formar.
2. Junte os demais ingredientes, baixe o fogo e cozinhe de 3 a 4 horas, em fogo bem baixo, importante que seja em fogo baixo, que levante borbulhas lentas. Se você não tiver um fogão com boca pequena, use aquela chapinha redutora de calor.
3. Após este tempo apagar o fogo e coar o caldo. Levar ao fogo novamente em uma panelinha e reduzir à metade.
4. Em uma frigideira pequena derreter 4 colheres de manteiga, acrescentar 4 dentes de alhos levemente esmagados e o tomilho. Manter em fogo baixo até a manteiga ficar levemente dourada (sem queimar). Escorrer a manteiga sobre um coador em cima do molho. Acertar o sal e pimenta. Reserve.

ACOMPANHAMENTO

BATATAS ASSADAS

- 6 batatas médias descascadas cortadas em rodelas de ½ cm aproximadamente.
- Colocar as batatas em uma panela e cobrir com água, quando iniciar a fervura, contar 2 minutos e escorrer.
- Levar ao forno, regar com azeite extra virgem e temperar com sal. Asse por uns 30 minutos a 175°C ou até ficarem cozidas e levemente coradas.

ENTRETENIMENTO

MIX CULT

Música - Entre o pop e o punk

Kate Nash tem 23 anos, mas ainda traz um quê de adolescente. Franjinha, roupas coloridas e vestidinhos vintage compõem o seu estilo. Letras românticas e ingênuas, mas ao mesmo tempo provocativas, são características dessa cantora irlandesa que cresceu em Londres. Para completar, ela tem um coelho de estimação. Mas não se deixe enganar: Kate tem a alma punk.

Um olhar mais atento na vida e na curta carreira de Kate muda nossa compreensão sobre essa cantora de voz intensa, porém intimista. Em seu novo disco, My Best Friend Is You, que foi lançado recentemente, a ousadia do punk ganha mais espaço sobre o pop que ela vinha fazendo até então, como o seu primeiro hit Foundations. Isso fica explícito nas faixas Mansion Song e I Just Love You More. Basta saber quais são suas referências e inspirações para perceber esse seu lado obscuro, atrevido e sarcástico. Nirvana, Buzzcocks e The Cribs (banda da qual seu namorado Ryan Jarman é vocalista e guitarrista) são os tipos de bandas que ela adora.

Fonte: Revista Bravo

Cinema - 127 horas

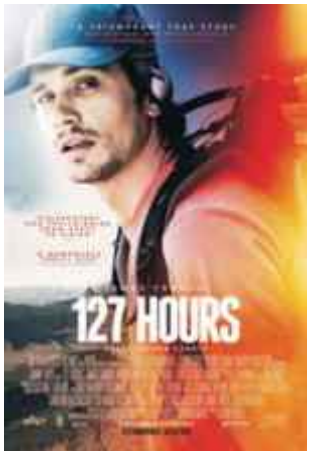

Se você gosta de filmes emocionantes de tirar o fôlego vai gostar do trailer de 127 horas.

Ele é baseado no livro de mesmo nome do escritor Aron Ralston que passou na pele a história contada no filme e na obra. O longa tem direção de Danny Boyle, o mesmo que dirigiu Quem Quer Ser Um Milionário?

127 Horas
Título Original: 127 Hours
Classificação: 16
País: Estados Unidos
Ano: 2010
Gênero: Ação/Aventura
Duração: 94min
Sinopse

A história verídica da impressionante aventura do montanhista Aron Ralston, na sua luta ao ficar preso após uma queda num desfiladeiro isolado em Utah (EUA). Durante os cinco dias seguintes Ralston examina a sua vida e sobrevive aos elementos para finalmente descobrir que tem a coragem e os recursos para se libertar por qualquer meio necessário, escalar uma parede com 200 metros e caminhar mais de 12 km antes de ser finalmente salvo. Ao longo da sua viagem, Ralston recorda amigos, amantes, família e as duas aventureiras que conheceu antes do acidente.

Livro - A Educação pela Pedra (1966)

Do pernambucano João Cabral de Melo Neto

Dividida em quatro partes, a coletânea reúne 48 poemas escritos entre 1960 e 1966. O autor de O Cão Sem Plumas (1950), O Rio (1953) e Morte e Vida Severina (1956), levou os prêmios Jabuti, o da União de Escritores de São Paulo e o do Instituto Nacional do Livro por essa publicação.

Editora Alfaguara, 296 págs, R$ 43,90

Qualidade
e perfeito acabamento em
Mármores
e Granitos
Marmoraria
MPK

Confira mais fotos em marmorariampk.blogspot.com
Rua Diniz Dias, 454, Ibirubá - 54.3324.2102

troque as coisas de lugar

dê uma pitada de cor

redescubra

o que você tem guardado

- nas caixas,
- nos armários,
- nas gavetas...

renove o amor

pelo teu lar

mel gressler
idéias criativas para a (re)decoração da tua casa
(55)9961-5120 - melgressler@hotmail.com

ESPORTE

PSICOBLOC

Você já ouviu falar em Psicobloc? Esta é uma modalidade de escalada praticada principalmente na Espanha e consiste na junção de grandes paredes com bases em locais com água. No Brasil o esporte chegou neste ano, com a primeira competição oficial no sertão Alagoano. A escalada esportiva foi realizada nas paredes de arenito, com inclinação negativa e elevado grau técnico, sem a utilização de cordas ou qualquer equipamento de segurança.

O esporte é recomendado para pessoas intensamente treinadas e profissionais. Os participantes deste esporte geralmente buscam rotas de dificuldade elevada acima da maré alta. Embora seja visto como um novo estilo de escalada, o Psicobloc se originou no final dos anos 1960 ou início dos anos 1970, em Dorset, sul da Inglaterra. O estilo está em ascensão e é visto como um dos mais modernos esportes radicais da atualidade. Com certeza, o Brasil tem muito potencial para desenvolver adeptos ao esporte e trazer esportistas do mundo para conhecer as belezas naturais do litoral.

EDIFÍCIO IMIGRANTES

Atualmente, o conceito de morar bem é mais do que estar em um ambiente de beleza e sofisticação. Morar bem significa ter qualidade de vida em um ambiente que proporcione bem-estar e funcionalidade com espaços inteligentes, bonitos e versáteis.

A partir desta percepção foi idealizado, projetado e construído o Edifício Imigrantes, uma obra da Pasqualini Empreendimentos Imobiliários.

São 16 apartamentos de alto padrão de qualidade, com 1 suíte + 2 dormitórios, no centro de Ibirubá.

Para apresentar todo o potencial do empreendimento, um dos apartamentos do Edifício Imigrantes foi integralmente planejado e decorado em uma parceria da Pasqualini Empreendimentos Imobiliários com a Casa Simone Italínea. O resultado é uma integração perfeita de materiais, texturas e acabamentos com os espaços, que estão apresentados nas páginas a seguir.

Este projeto tem a assinatura da proprietária da Casa Simone Italínea, Simone Simonetti Eidt e da arquiteta Mônica Pasqualini, também responsável pela construção do Edifício Imigrantes.

A finalização do apartamento decorado se deve, também, ao empenho de importantes parceiros que apoiaram este projeto: Show Room TK (Iluminação, Metais, Fornos e Coifa), Pegue&Leve Decorações, Persianas de Raquel Gionanini, Sonhart (Cortinas, Colchas e Toalhas), Marmoraria MPK, Lojas Becker (eletrodomésticos) e Tozzo Vidraçaria.

RUA DO COMÉRCIO, 639 - CENTRO - IBIRUBÁ-RS

▪ 1 SUÍTE ▪ 2 DORMITÓRIOS ▪ SACADA

ÁREA TOTAL A PARTIR DE 151M² ▪ ÁREA PRIVATIVA DE 108,37M²

A sala de Jantar envolvida pela madeira e espelhos, recebe uma iluminação de destaque para compor com muita elegância o convívio nas refeições.

Lustre e arandelas em cristais ampliam o brilho deste espaço que recebe ainda cadeiras altas em estofado mescla escuro e mesa em vidro temperado. Ao fundo aprecia-se o papel de parede em tons nude e aparador cromado, que reforçam o bom gosto da moradora e do projeto.
A harmonia visual ganha ênfase pela escolha do estofado preto, home theater em painéis amadeirados e mesas de apoio cromadas. O verde das plantas equilibra e sensibiliza ainda mais o ambiente.

Sacada

A extensão da sala abriga poltronas em ratan e mesa de apoio no mesmo material. A bancada da churrasqueira é finalizada em granito para a perfeita funcionalidade que o local exige.

Home office & Dormitório de hóspede

Para acolher as horas destinadas ao trabalho e estudo, o projeto envolveu as paredes com armários e prateleiras essenciais para acomodação dos pertences da moradora. O ambiente também recebeu mobiliário para acomodar com conforto os hóspedes da família. Detalhe para iluminação acolhedora e estofado viracama.

Dormitório Casal

A suíte foi planejada para um jovem casal que busca praticidade e suavidade no convívio diário. A madeira acinzentada em contraste com o papel de parede determina elegância e muita personalidade. Roupeiro com portas de correr em espelhos abriga com eficiência os pertences do casal.

Banheiro Suíte

O banheiro do casal segue o mesmo padrão amadeirado do dormitório. A bancada de granito com cuba de apoio recebeu detalhes discretos em vidro.

Dormitório Jovem

O morador adolescente com muita energia ganhou um dormitório planejado para acomodar a paixão por esportes. Réguas em madeira molduram o adesivo decorativo e fornecem personalidade ao espaço íntimo que ainda recebe bancada de estudos.

Banheiro Social

O banheiro social recebeu projeto especial para contemplar necessidades distintas, com beleza e praticidade.

Cozinha

Armários em madeira rústica envolvem as 3 paredes do ambiente e cercam os moradores de espaços fundamentais e criativos. Fornos embutidos, paneleiro lateral, fogão Cooktop e Coifa oferecem toda praticidade e beleza para este ambiente. Detalhe para o contraste entre a madeira e o granito preto. Um brinde à elegância.

Área de Serviço

Um projeto eficiente atende todas as necessidades que o ambiente exige, porém com a beleza que toda mulher deseja. Tons amadeirados, cabideiros expostos, granito em acabamento, elementos fundamentais para a organização e beleza da lavanderia.

Personnalité
Residence

Um local para quem deseja exclusividade, sofisticação e qualidade de vida.
Com amplos apartamentos de aproximadamente 200m² de área privativa e personalização de acordo com o estilo de vida de cada cliente, o Personnalité Residence torna-se um ícone entre as demais obras de Ibirubá e região.
Percorrendo o hall de acesso com pé direito duplo, chegamos ao salão de festas e às áreas de lazer do empreendimento, uma belíssima piscina, deck externo e espaço para recreação. Ainda neste pavimento encontram-se dois elevadores, um social e o outro de serviço, os quais proporcionam aos moradores maior conforto, comodidade e agilidade em seu cotidiano, como também acesso às vagas de garagem, sendo que cada unidade possui, pelo menos, duas amplas vagas.
Os apartamentos do Personnalité Residence possuem duas entradas, uma social e outra de serviço. Na primeira temos acesso ao living com vários ambientes: estar, jantar, lareira, espaço gourmet com churrasqueira, sacada e lavabo. Na segunda entrada há o hall que dá acesso à área e sacada de serviço, cozinha e um segundo lavabo.
Contemplado originalmente com três suítes, uma master com closet, sacada e banheiro com espera para banheira, a área íntima possibilita a alteração de sua planta, comportando um home office, bem como um home theater.
A fachada do empreendimento é concebida com materiais que enaltecem ainda mais o projeto. Revestimentos em textura, pastilhas cerâmicas, tijolo de vidro e uma imponente pele de vidro ao longo de todos os seus andares. Esta tecnologia traz ao living dos apartamentos a possibilidade de seus moradores admirarem as belas paisagens de Ibirubá no aconchego de sua residência.

Personnalité Residence, o espaço e o prazer de uma casa, com a segurança e tranqüilidade de um apartamento.

Os Apartamentos
- 3 suítes, sendo 1 master com closet e sacada
- Sala com 3 ambientes
- Churrasqueira e lareira
- Entrada social e de serviço
- Lavabo e banheiro de serviço
- Espera para ar-condicionado split

O Empreendimento
- Localização central
- Dois elevadores
- Área de lazer com piscina e playground
- Hall social e hall serviço
- Salão de festas c/ churrasqueira
- Fachada em cerâmica e textura

Ibirubá/RS, esquina Rua Serafim Fagundes com a Rua Firmino de Paula

SÉRIE **SIBERIAN**
60CM X 60CM | 80CM X 80CM

COLEÇÃO2011
ESTILO E HARMONIA EM TODAS AS DIMENSÕES

SUPERFÍCIE POLIDA E RELEVO SUTIL.

A Série explora o contraste entre o brilho do Porcellanato Polido e o relevo sutil, o que dá o tom de bom gosto ao produto. Disponível em dois formatos, as dimensões amplas reduzem a quantidade de juntas e proporcionam um visual leve, ideal para ambientes comerciais ou residenciais.

Incepa

A SUPERTEX ESTÁ EM IJUÍ PARA FAZER A SUA OBRA ACONTECER.

ASSIM É A **SUPERTEX**, UMA EMPRESA FOCADA EM ENCONTRAR **SOLUÇÕES PARA TODAS AS OBRAS**, PRONTA PARA **ATENDER** COM QUALQUER **TEMPO**, A QUALQUER **HORA**, EM QUALQUER **LUGAR**.

VOCÊ PROJETA... A SUPERTEX REALIZA.

SUPERTEX®
SOLUÇÕES EM CONCRETO

BR 285 Km 456,5. s/n | (55) 3331.2323 | Bairro Lambari | Ijuí | www.supertex.com.br

BELEZA

BASE SPRAY

A Dior acaba de lançar a base em spray que se chama DiorSkin AirFlash, com fácil aplicação, e o melhor de tudo, não deixa manchas. Tem alto poder de cobertura e mesmo assim parece que você não passou nada, deixando a sua pele perfeita, uniformizada e com uma cobertura linda e natural! Disponível em várias tonalidades de pele.

Active Dermato

Para facilitar o entendimento das consumidoras, o Boticário apresenta Active Dermato, uma segmentação da linha Active, que entra no mercado focada em tratamentos específicos.

A linha possui formulações concentradas, que complementam o tratamento antissinais e aceleram os resultados. Active Dermato é uma linha para consumidoras de todas as idades com necessidades específicas na pele como rugas, manchas, lábios sem volume, pele sensível ao sol.

O destaque da linha é o Active Dermato Creme Esfoliante Facial, que ganhou fórmula nova e traz em sua composição pó de diamante, um microesfoliante que em conjunto com as esferas esfoliativas, garantem um tratamento mais efetivo.

As embalagens também passaram por mudanças e agora têm a cor prata que remete à tecnologia de ponta. Além do Creme Esfoliante Facial, Active Dermato traz ainda o Sistema Preenchedor de Rugas, Nanolip Creme Anti-sinais, Sistema Protetor Avançado FPSb45, Sistema Protetor Avançado Efeito Tonalizante FPS 45 e o Sistema Clareador Gel.

Botox para os cabelos

Recuperar os cabelos danificados parecia praticamente impossível, mas com os avanços dos cosméticos capilares e as novidades que estão sendo lançadas no mercado os tratamentos estão cada vez mais modernos e eficazes. O botox para cabelo é a novidade do momento que tem causado verdadeiro alvoroço no mundo todo. A L'oreal professional inovou e lançou o Fiberceutic, um produto que promete reconstruir os fios mais danificados por químicas, secadores, chapinhas e agressões do dia-a-dia.

O tratamento é ideal para recuperar a saúde dos cabelos sem precisar apelar para a tesoura. É considerado a versão capilar do famoso botox que faz tanto sucesso nos tratamentos estéticos.

O FIBERCEUTIC promove um preenchimento capilar agindo no interior da fibra através de uma Injeção Reconstrutora Molecular com Intra-Cylane®. O tratamento devolve força, vitalidade, resistência e saúde aos fios.

O mais interessante é que por ser um tratamento profissional realizado apenas em salões de beleza por cabeleireiros devidamente treinados para usar os produtos da linha Profissional da L'Oréal, a cliente não precisa passar horas sentada fazendo diversos procedimentos para ver o resultado. Bastam apenas 20 minutos e você já sai com as madeixas lindas e saudáveis novamente. A durabilidade do tratamento permanece em até 10 lavagens.

espaço VIDYA

O Espaço Vidya é a alternativa para você encontrar o suporte para viver a vida com mais serenidade e saúde através de **Terapias Ayurvédicas**: Abhyanga, Shirodhara, Sauna, Garshana; Nutrição Ayurvédica e orgânica; **Yoga** ; **Meditação**; **Relaxamento**; **Diagnóstico** para identificação do Biotipo (Doshas : Vata, Pitta e Kapha), além de **Workshop e Palestras** direcionadas para a filosofia indiana.

yoga

O Yoga, oriundo do sânscrito yuj, significa unir, juntar. A prática de yoga faz parte de uma visão ampla do indivíduo em harmonia com os ritmos da natureza, com o Cosmos e com sua fonte espiritual. As emoções, conceitos, crenças e experiências vivenciadas e contraídas no corpo, são "tocadas" e liberadas, propiciando um profundo processo de auto conhecimento e transformação interna e externa, a partir da consciência corporal.

ayurveda

A Ayurveda, a tradicional medicina indiana, em sânscrito, AYUR significa "vida" e VEDA, "conhecimento". Conhecida como a medicina da Natureza, pois não se limita ao tratamento de doenças, mas sim do indivíduo, buscando melhorar o estilo de vida harmonizando-o com o meio ambiente.

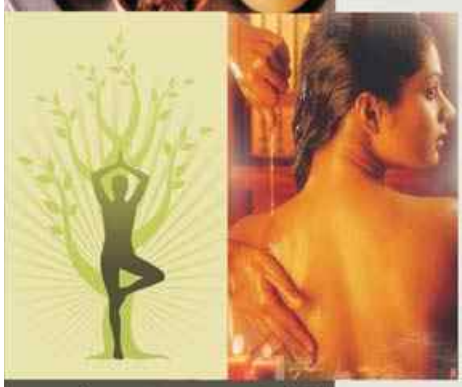

Tem um olhar profundo sobre o todo dos seres, levando em conta sua Energia Vital, e por isso possui tratamentos tão individualizados. Hoje é reconhecida e indicada pela Organização Mundial de Saúde. A Ayurveda é voltada para a cura, prevenção e longevidade, vem também com ela uma forma de viver em harmonia com o universo, onde saúde significa equilíbrio entre corpo, mente e espírito.

Mariana Ribas Moraes: Terapeuta Ayurvédica (Abra) e Instrutora de Yoga
Edeltraud Eidt Stefanello: Terapeuta Ayurvédica (Abra)

espaço VIDYA
Rua Firmino de Paula, 910, Ibirubá
54.3324.1229

Sempre procurando levar melhorias e benefícios aos produtores de nossa região, colocando-os lado a lado da indústria.

Cerealista Zeilmann Ltda
3 capões - Boa Vista do Incra - RS
Fone: (55) 3505-9077 - Celular: (55) 9146-8619

Pegue & Leve

. Equipe especializada em decoração . Montagem de plantas e arranjos artificiais . Lista de noivas & Presentes em geral . Espaço Malwee
Rua General Osório, 879, Centro - Ibirubá 54.3324.4500

MODA

MULHERES PERFEITAS

A perfeição é algo que todas as mulheres almejam, porém poucas conseguem ou até mesmo do ponto de vista da filosofia ela é praticamente inatingível. Desde os gregos, Platão já afirmava que o perfeito só era possível no mundo das ideias, mas como no universo da moda tudo é possível, com um pouco de tendência, elegância e muito savoir faire você pode não ser perfeita, mas perfeitamente bem vestida e feminina sim.

Várias são as referências que propõem um retorno a sofisticação feminina das décadas de 1950 e 1960, como por exemplo, a última campanha de outono inverno da marca Louis Vuitton, que mostra modelos vestindo roupas estilo new look. As tendências lady like e o new chic também pretendem trazer de volta para esta década a sofisticação e o formalismo perdido, não apenas como moda, mas como um padrão de comportamento, propondo às pessoas um estilo de vida mais tranquilo e refinado. No filme "Mulheres Perfeitas", protagonizado por Nicole Kidman e Glenn Close esta ideia aparece bem ilustrada.

Porém, o que a moda quer mostrar não é uma imagem de uma mulher frágil e submissa, como outrora foi nos anos 1950. Ela quer exatamente o contrário, quer dizer que mesmo batalhadora e tendo conquistado todos os espaços antes pertencentes aos homens ela ainda da conta de todas as funções que já possuía antes, como cuidar da casa e dos filhos e sem perder seu charme, elegância e romantismo. Ou seja, uma mulher perfeita em todos os sentidos, você não acha?

Uma prova disso são as últimas coleções de alta costura que já seguem estes parâmetros. Observe:

Dior: releitura das linhas de silhuetas originais criadas por Christian Dior nos anos 1950, aliado a um extremo bom gosto na combinação de cores, tecidos e bordados elaborados.

Elie Saab: apresentou uma coleção extremamente feminina com tecidos fluídos, rendas, flores e tons pastéis, que ao mesmo tempo contrastam com vermelhos intensos e sensuais, mostrando uma mulher forte, feminina, romântica e sensual.

Chanel: a pureza das formas, juntamente com a suntuosidade do material e do bom corte, mostram uma mulher limpa e ao mesmo tempo sofisticada nesta estação.

Saulo Imóveis
CRECI 31246

Vendas - Locações
Avaliações

- Financiamento Habitacional: do inicio ao fim do processo, a mais eficiente e eficaz assessoria profissional. Da simulação para definir a renda disponível, a pesquisa de dados, coleta da documentação, montagem até a assinatura e o registro do contrato.
- Crédito Imobiliário: para quem quer comprar o imóvel no tempo e na hora certa.
- Consórcio Habitacional: de uma hora para a outra, dinheiro na mão.

www.ibirubaimoveis.com.br
A Imobiliária Virtual da Região do Alto Jacuí

Imobiliária Ibirubá Imóveis Ltda
Rua Getulio Vargas, nº 1.111
Cxa. P. 133 - Centro - IBIRUBÁ/RS
(54) 3324 - 3711 / 91133864

SCHIRMANN

CREDIBILIDADE NA HORA DE CONSTRUIR

Credibilidade na hora de construir

Quando pensamos em construir, reformar ou mesmo comprar algum material inovador para nossa casa, logo nos vem à mente a empresa Schirmann Materiais e Soluções para Construção.

Com 36 anos de atuação no mercado, a empresa iniciou suas atividades em 1° de abril de 1975 trabalhando somente com cal em pedra, cimento, areia, e pedra brita. Depois de quase quatro décadas a "cara" da empresa mudou. Atualmente atua na venda de materiais e soluções para construção no varejo e no atacado para todo o Estado do Rio Grande do Sul.

Um dos diferenciais da Schirmann Materiais e Soluções para Construção é a inovação para o cliente. Recentemente agregou a seu mix de produtos a linha de condicionadores de ar Split criando um canal especializado de atendimento para climatização de ambientes: Canal Teleclima. Com isso, a empresa tornou-se o Serviço Autorizado das marcas Midea e Gree. Trabalhando também com a marca Electrolux a empresa é responsável pela climatização de grandes obras, estabelecimentos comerciais e residências de milhares de ijuienses e gaúchos através do Canal Teleclima.

A empresa está antenada às atividades de construção no país. Como Correspondente CAIXA a Schirmann está encaminhando um grande número de financiamentos habitacionais na aquisição de imóveis novos, usados, terrenos, construção e reforma. Além disso, também executa financiamento para reforma e construção através do Construcard.

Um dos princípios que acompanha a trajetória de sucesso da Schirmann é o foco de trabalhar com marcas de qualidade. Atualmente disponibiliza aos seus clientes mais de 19.000 itens de produtos de marcas conceituadas como louças e metais Deca, pisos cerâmicos Incepa, Rocca e Porto Bello, ferramentas Tramontina e Bosch, tintas Suvinil, Glasurit, resinas Hydronorth, tubos e conexões Tigre, aberturas Sasazaki e Madecen, pisos laminados Eucafloor, banheiras Axell e fios e cabos das mais diversas bitolas. Do alicerce ao acabamento aqui você encontra tudo para sua obra.

Schirmann Home Center: O Investimento que Ijuí merece

O esforço para manter a empresa e consolidar a Schirmann Materiais e Soluções para Construção no mercado está sendo coroado com a construção de um novo empreendimento: Schirmann Home Center.

Localizado na área central do município, a Schirmann Home Center é um projeto arrojado que auxiliará o desenvolvimento econômico de Ijuí. A nova empresa vai gerar mais empregos e fortalecer o município como um polo regional do cómercio na área de materiais para construção civil.

Como 1° Home Center do interior do Estado, o projeto arquitetônico foi criteriosamente desenvolvido para não agredir o meio ambiente. Entre as ações está a captação da água da chuva e utilização da luminosidade natural. Serão 3900 metros quadrados de loja e mais de 30.000 itens, que em breve , estarão à disposição dos clientes da região.

Schirmann Home Center: um novo conceito em materiais de construção no interior do Rio Grande do Sul.

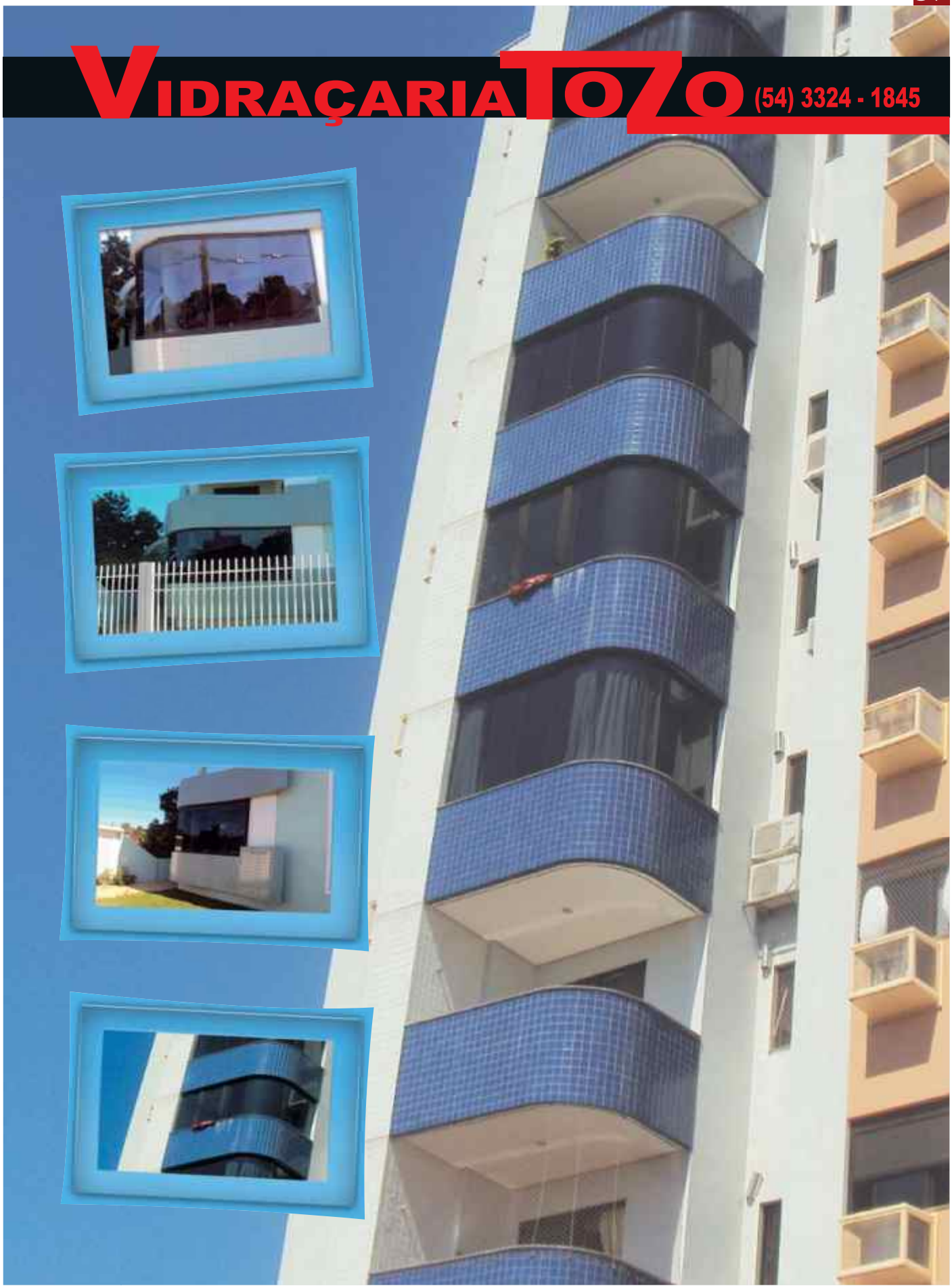
VIDRAÇARIA TOZO
(54) 3324 - 1845

PERFIL PROFISSIONAL

Nome: Mônica Pasqualini Chaves
Idade: 28 anos
Profissão: Arquiteta e Urbanista
Empresa aonde atua: Pasqualini Empreendimentos Imobiliários
Formação: Faculdade de Arquitetura e Urbanismo UFRGS - Universidade Federal do Rio Grande do Sul
Especialização: MBA Gestão de Negócios da Construção Civil - FGV - Fundação Getúlio Vargas

Inspirações: Na arquitetura internacional gosto muito dos trabalhos dos arquitetos portugueses Álvaro Siza e Eduardo Souto de Moura, do espanhol Santiago Calatrava e do arquiteto argentino Miguel Angel Roca. No Brasil admiro muito os arquitetos Paulo Mendes da Rocha, Ruy Ohtake, Márcio Kogan e Gustavo Pena.

Uma casa bonita é aquela que traduz no espaço físico as características e estilo de vida dos seus moradores através de ambientes funcionais, versáteis e acolhedores, valorizando o local em que está inserida.

Seus projetos para o futuro: A construção civil é um mercado que me fascina cada vez mais e dentro da empresa consigo executar grandes projetos participando de todos os seus processos - projeto, planejamento, execução e administração, o que me realiza plenamente. Mas sinto necessidade de continuar me especializando nesta área pois, mesmo sabendo que a atuação no mercado seja fundamental para entender os conceitos aprendidos em sala de aula, trabalhar no meio acadêmico também faz parte dos meus projetos futuros.

O que é tendência na área e podemos encontrar por aqui? Hoje percebo como uma grande tendência - na verdade uma necessidade - os novos produtos com selos verdes que estão surgindo no mercado, que vão desde novas telhas translúcidas, pisos e lãs termoacústicas feitos de plástico reciclado, além de edifícios com selo Greenbuilding, Aqua e outras certificações de sustentabilidade da construção. Nos nossos edifícios há algum tempo já utilizamos materiais que buscam reduzir o impacto no meio ambiente, como por exemplo, vasos sanitários com caixa aclopada para uma maior economia de água, cisternas de águas pluviais para utilização em área de jardim, lâmpadas com sensor de presença em áreas de uso comum para garantir que não ocorra desperdício de energia, além de só utilizar madeira com certificado de origem em nossas obras.

O que está em alta? Cores, estilos, formatos? A mistura de padrões, texturas e materiais sem regras rígidas é o que está em alta para 2011 e as cores que estão se destacando como tendência são os tons que transmitem frescor e tranquilidade, como verde limão, amarelo e pistache.

Contato: monica@pasqualini.com.br

PERCONT
Escritório Contábil Ltda
CRCRS 4816

SERIEDADE E COMPETÊNCIA
A SERVIÇO DE SUA EMPRESA

CELSO DE MELLO PORTELLA
NA CONTABILIDADE:
Auditorias, Perícias, Contabilidade, Consultorias,
Treinamento de Recursos Humanos,
Cálculos Judiciais, Planejamento Tributário,
Registro e Atendimento ao Empreendedor
Individual (MEI).
CRC/RS 42.956

NO DIREITO:
Direito Tributário, Direito Comercial,
Direito do Trabalho,
Pareceres Jurídicos, Recuperação Judicial
de Empresas.
OAB/RS 65.819
Escritório Av. 21 de Abril, 374,
Centro - Ijuí/RS
Fone: (55) 3332-9512
E-mail: celso@percont.com.br
MSN: celsoportella@brturbo.com
Site: www.percont.com.br

safeweb®
Soluções em Internet segura
CERTIFICAÇÃO DIGITAL PARA:

- Nota Fiscal Eletrônica
- Entrega Declarações Receita Federal
- Siscomex
- Advogados
- Contadores e outras situações

CERTIFICADO ATIVO EM MENOS DE 24 HORAS.

Av. 21 de Abril, 374. 1º Andar. Sala C | Fone: (55) 3332.5237
Cel: (55) 9963.2980 | www.safeweb.com.br

Construindo um futuro sem barreiras

Pensou conforto e segurança?
Pense nos produtos de acessibilidade da ThyssenKrupp Elevadores.

A ThyssenKrupp Elevadores oferece produtos para pessoas que desejam conferir comodidade e conforto ao seu dia a dia. Usuários com mobilidade reduzida ganham no quesito segurança durante o deslocamento vertical. Uma completa linha de elevadores de uso residencial, cadeiras e plataformas elevatórias assegura fácil acesso no seu projeto.

- Elevadores de uso unifamilar: Home Lift Levitá
- Plataformas: Modelo Vertical Enclausurado
  Modelo Vertical Não Enclausurado
  Modelo Easy Inclined
- Cadeiras Elevatórias: Levant

0800 7070 499
www.thyssenkruppelevadores.com.br

ThyssenKrupp Elevadores